



Norte

TERRENO DA PREFEITURA DE PATU

TERRENO DA PREFEITURA DE PATU^B

TERMINAL TURÍSTICO RELIGIOSO

RUA PROJETADA (não calçada)

RUA PROJETADA (calçamento em paralelepípedo)

PLANTA DE SITUAÇÃO

ESCALA 1:300

ESCALA 1:300

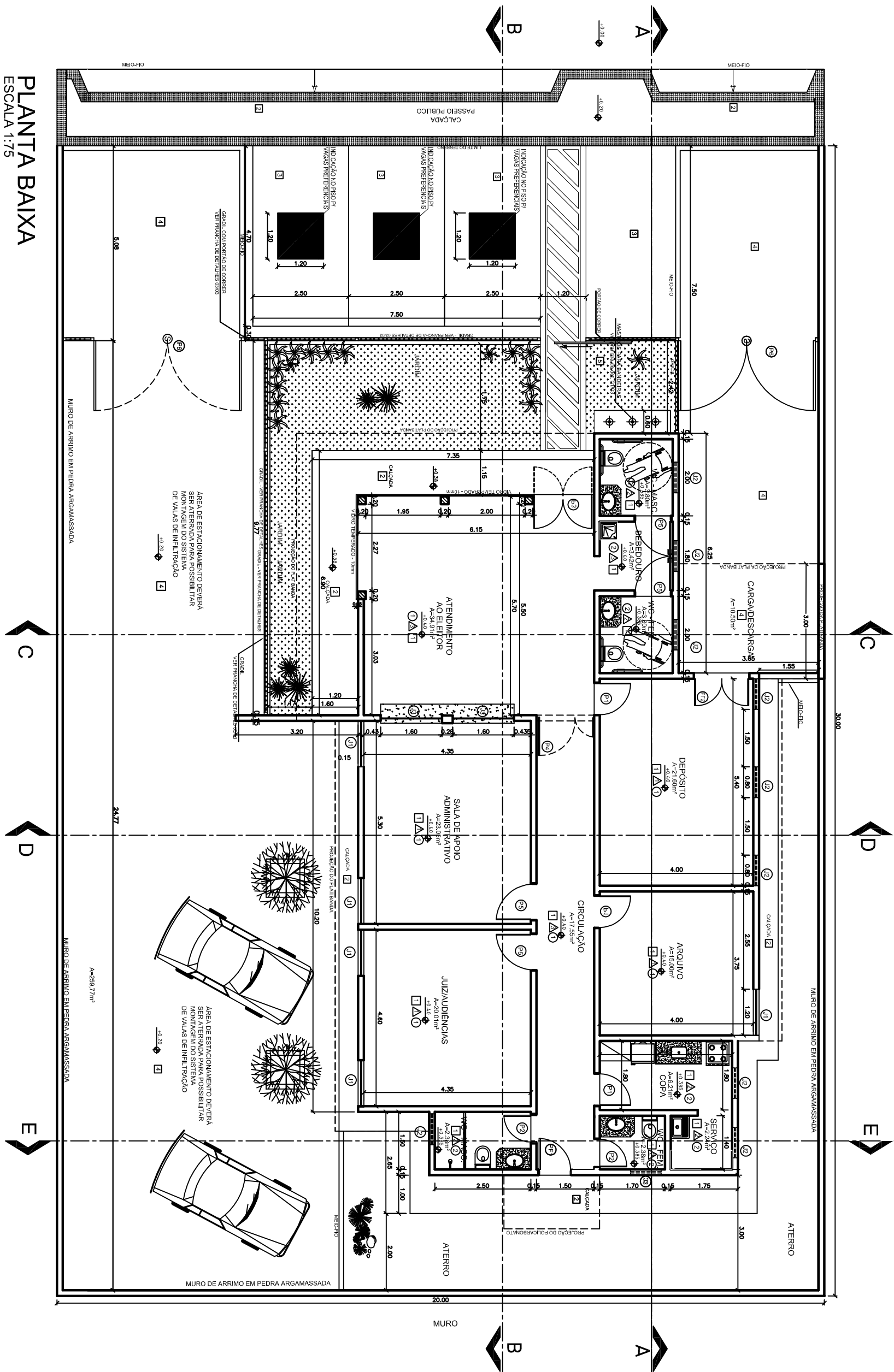

PLANTA BAIXA

ESCALA 1:75

LEGENDA DE ACABAMENTOS

PLSOS

- | | |
|---|--|
| 1 | PISO CERÂMICO 30x30 cm |
| 2 | PISO CIMENTADO LISO COM JUNTAS EM PVC. |
| 3 | PISO CIMENTADO ENRUIGADO TIPO CASCALINHO |
| 4 | PARALELEPÍPEDO. |
| 5 | JARDIM |
| 6 | PISO PODO TÁTIL. |

PARED

- | | |
|--------------|--|
| △ | PINTURA NA SOBRELAÇA CORRIDA. |
| △ | REVESTIMENTO EM CERÂMICA 10x10cm. |
| △ | REVESTIMENTO EM CERÂMICA 10x10cm ATÉ 1,50m, ARREBOLADO COM RODA-MEIO EM GRANTO/2cm E PINTURA TEXTURIZADA A PARTIR DO RODA-MEIO ATÉ O TETO. |
| TEITO | |
| △ | LATE REBOCALO EMASSADA E PINTURA COM TINTA PVA. |
| △ | TOMBO DE GESSO. |

1	
2	
3	
4	
5	
6	
7	
8	
9	
10	
11	
12	
13	
14	
15	
16	
17	
18	
19	
20	
21	
22	
23	
24	
25	
26	
27	
28	
29	
30	
31	
32	
33	
34	
35	
36	
37	
38	
39	
40	
41	
42	
43	
44	
45	
46	
47	
48	
49	
50	
51	
52	
53	
54	
55	
56	
57	
58	
59	
60	
61	
62	
63	
64	
65	
66	
67	
68	
69	
70	
71	
72	
73	
74	
75	
76	
77	
78	
79	
80	
81	
82	
83	
84	
85	
86	
87	
88	
89	
90	
91	
92	
93	
94	
95	
96	
97	
98	
99	
100	

- | LEGENDA DE ACABAMEN | |
|---------------------|---------------------------------|
| PINTURA | |
| 1 | TEXTURA ACRILICA TIPO GRAFIATO. |
| 2 | TEXTURA ACRILICA TIPO GRAFIATO. |
| 3 | TEXTURA ACRILICA TIPO GRAFIATO. |
| 4 | TINTA LÁTEX ACRILICA. |
| 5 | TEXTURA ACRILICA TIPO GRAFIATO. |
| 6 | TEXTURA ACRILICA TIPO GRAFIATO. |

1000

TABELA DE ESQUEMAS						
PORTAS						
	CODIGO	LARGURA	ALTURA	PERFITELO	TIPO - MATERIAL	QUANTIDADE
JANELAS	P1	0,70	2,10	-	Alum - Alumbras	02
	P2	0,80	2,10	-	Alum - Alumbras	03
	P3	0,80	2,10	-	Alum - Alumbras	04
	P4	1,50	2,10	-	Porta de Alum - Ferro	01
	P52	1,80	2,10	*	Alum de Alum - Ferro	01
	P61	0,80	2,10	-	Alum - Ferro	01
	P62	1,40	2,10	-	Alum (dobal) - Ferro	01

JANELAS

CODIGO	LARGURA	ALTURA	PETITORAL	TIPO - MATERIAL	QUANTIDADE
J1	1,20	1,00	1,10	Correr	05
J2	0,80	0,50	1,60	Machete	10
J3	1,50	1,37	0,73	Fitas/correr	02

OBSERVAÇÕES:

- 1 - CORTAS PREVALECEM SOBRE A ESCALA.
- 2 - BALCÃO DO ATENDIMENTO/SOLTEIRAS/BANCADAS DOS BANHEIROS E RODADILHO EM GRANTO VERDE UBATUBA - (VER PRANCHA DE DETALHES 01/02).
- 3 - ESCALADRAMS, GRADIL E PORTÃO FRONTAL DE CORRER - (VER PRANCHA DE DETALHES 02/02).

[illegible]

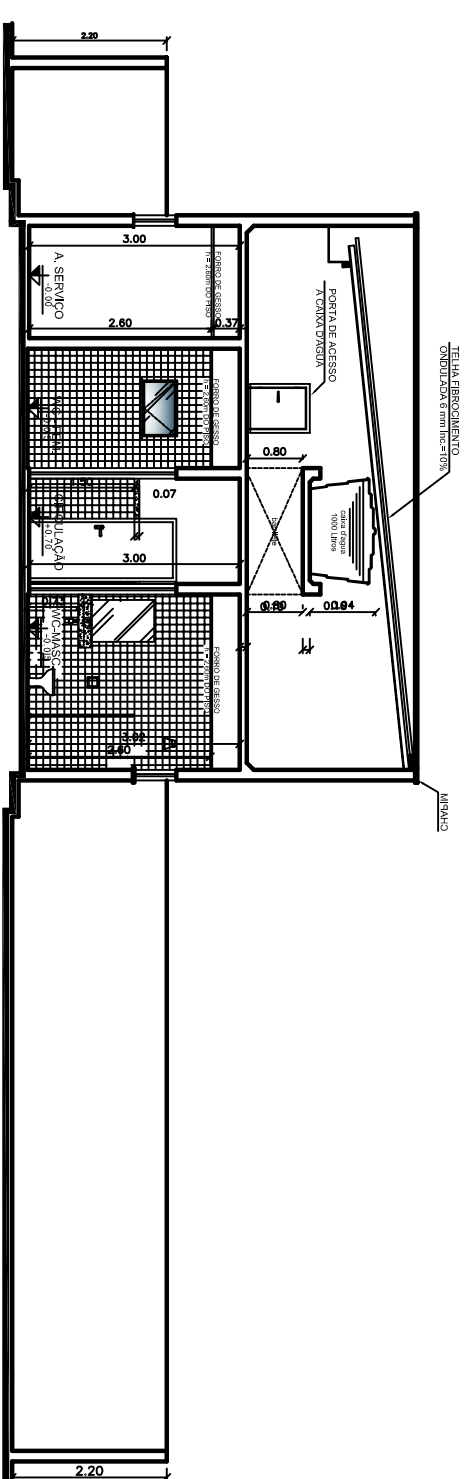
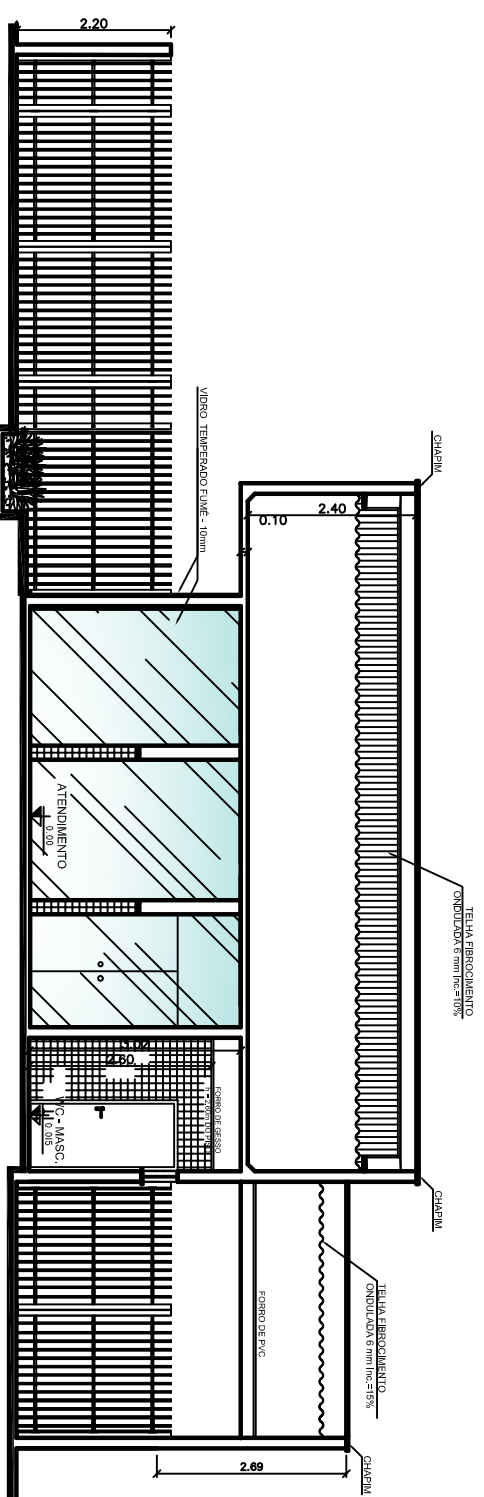
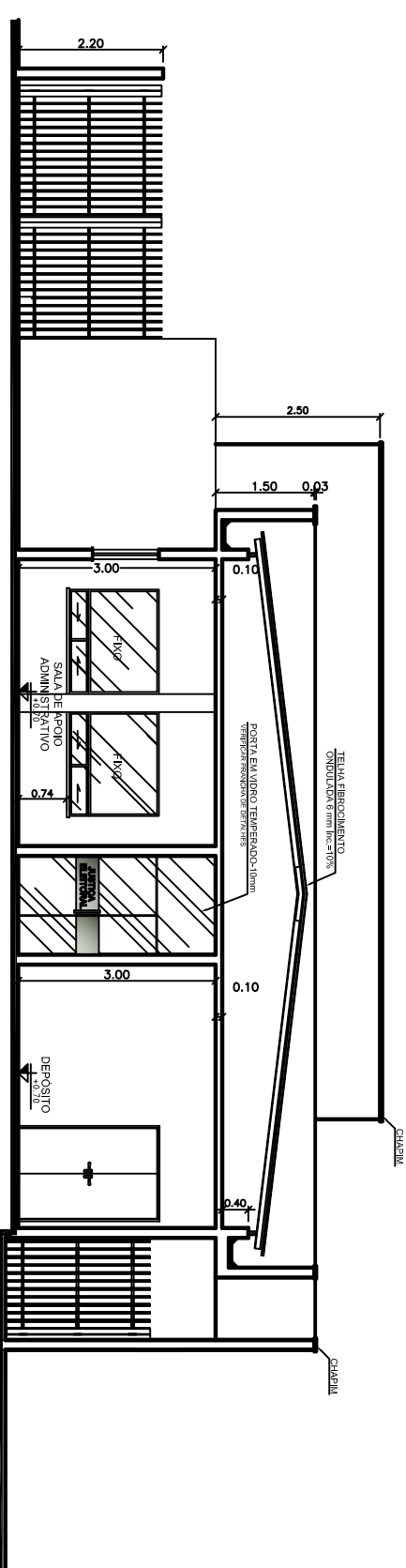
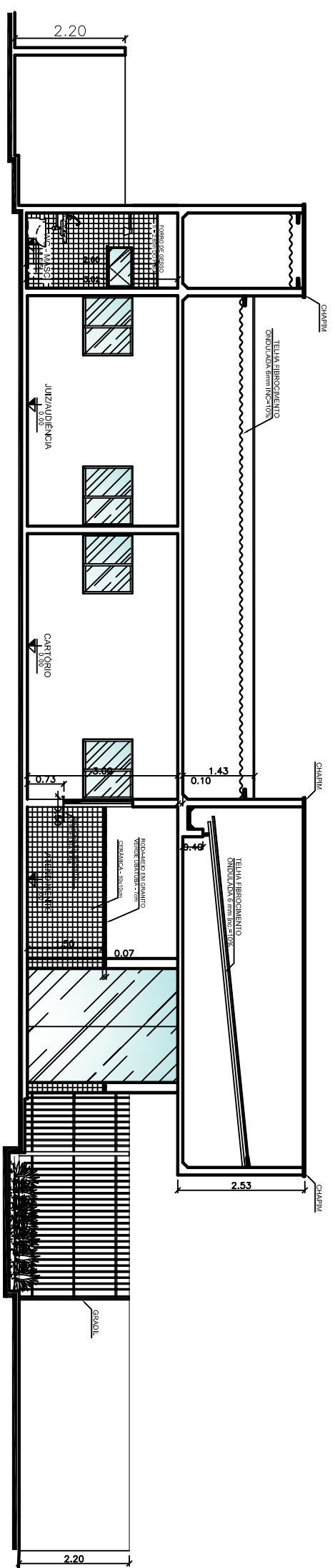
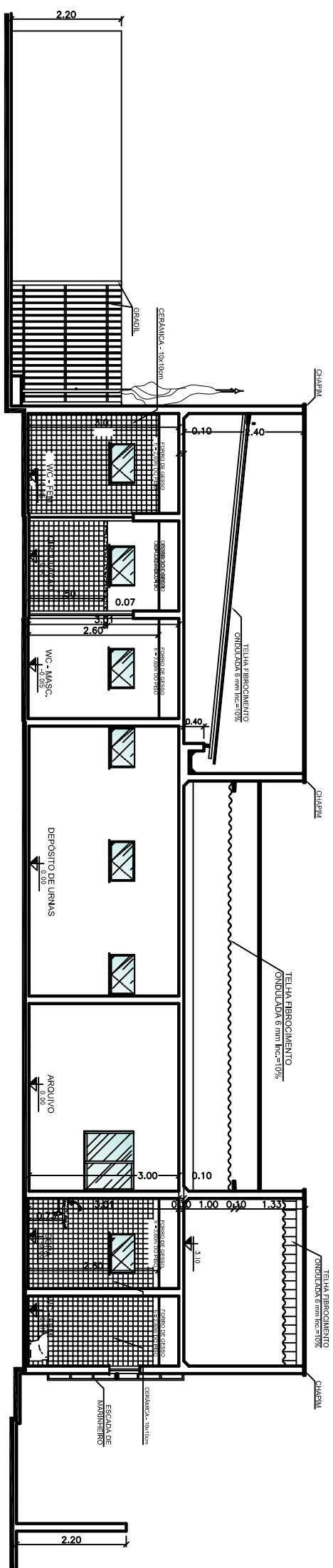
[illegible]

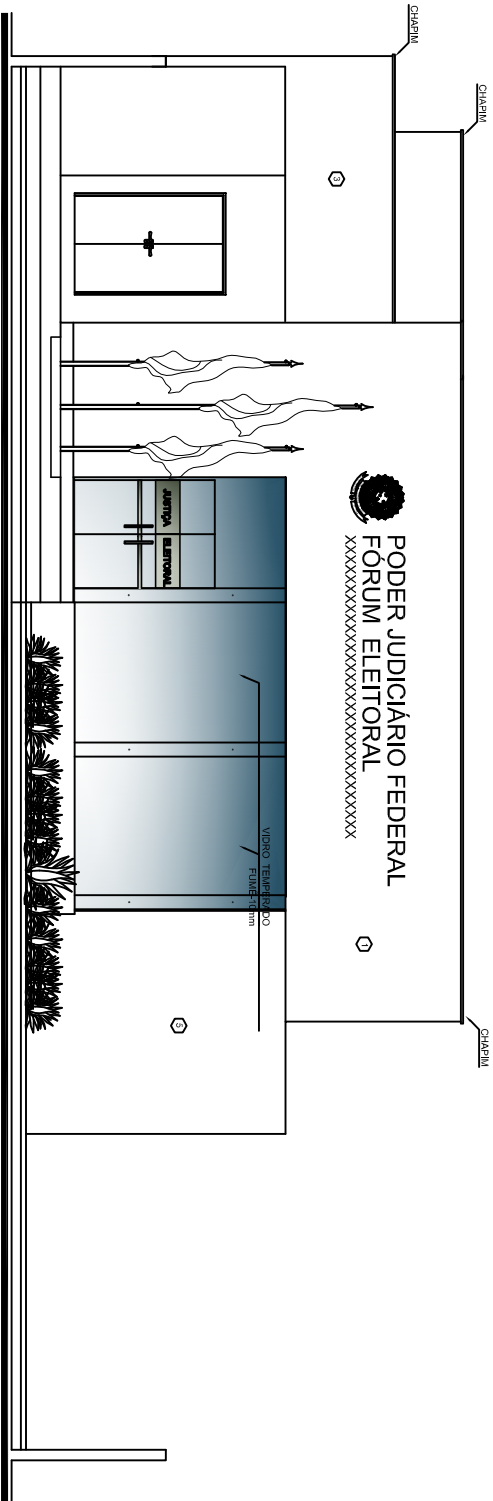

FACHADA FRONTAL(SEM O GRADIL)

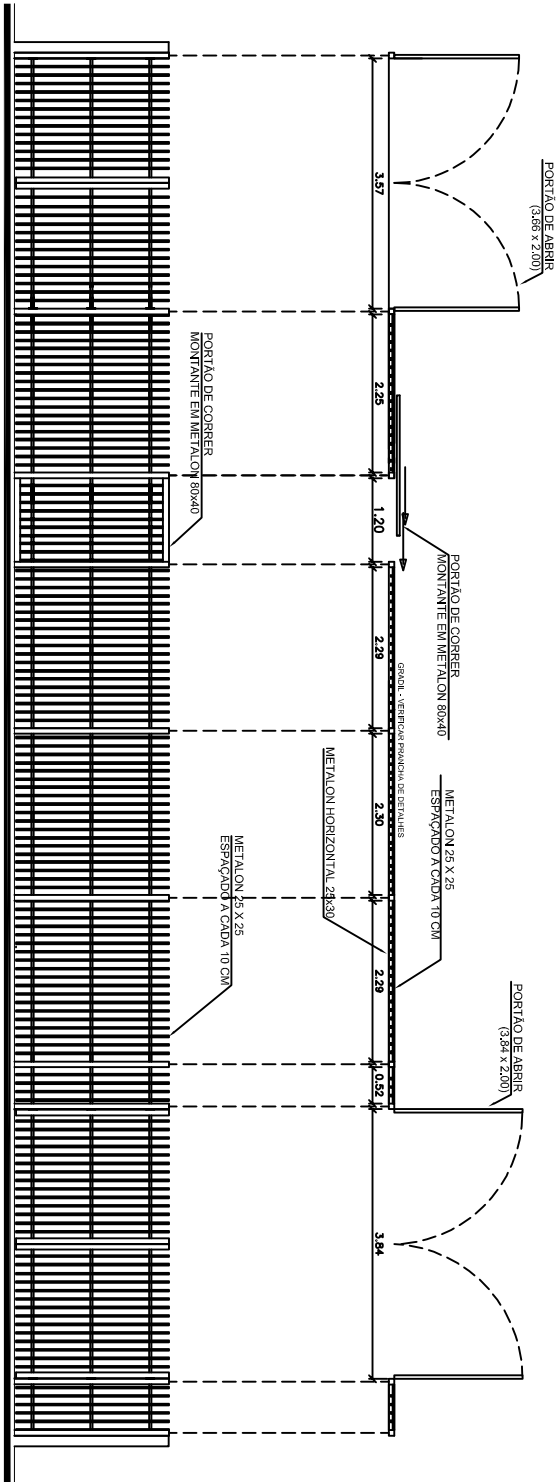

FACHADA FRONTAL
VISTA FRONTAL DO GRADIL E DOS PORTÕES (Verificar prancha de detalhes 03/03)
ESCALA 1/75

- OBSERVAÇÕES:
- 01 - A GRADE RA ESCALONAS EM FUNÇÃO DO NÍVEL DO TERRENO.
 - 02 - DETALHE DO LETEIRO DA FACHADA SERÁ DEFINIDA POSTERIORMENTE.
 - 03 - OS NÍVEIS ESTABELECIDOS EM PROLETO SÃO REFERENCIAIS, DEVENDO SER CHECADO "IN LOCO".

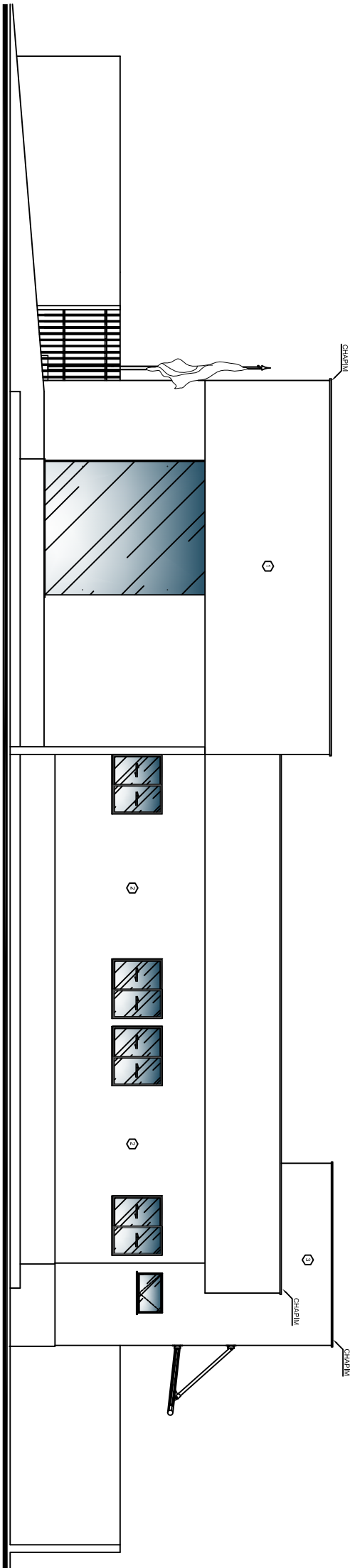

FACHADA LATERAL ESQUERDA
ESCALA 1/75

NOTA: DIMENSÕES EM METROS, SALVO QUANDO INDICADO EM CONTRÁRIO	
06/09/2012	CRÉDITO DE DIREITOS: Este projeto foi elaborado em conformidade com o Plano Diretor do Município de São Paulo e o Plano Diretor do Estado de São Paulo, e está sujeito ao Tribunal Regional Eleitoral do Rio Grande do Norte.
APPROVAÇÃO: JOSE MARCELO MACIELLO JUNIOR - CREA 15000725-3 Autor do Projeto	
REPUBLICA FEDERATIVA DO BRASIL	
TRIBUNAL REGIONAL ELEITORAL DO RIO GRANDE DO NORTE	
Praça André de Albuquerque nº 334, Cidade Alta Natal-RN	
Sede de Engenharia e Obras Tel.: (84) 4806-5551 E-mail: sso@tre-rn.gov.br	
25/11/2012	
TRIBUNAL REGIONAL ELEITORAL DO RIO GRANDE DO NORTE	
AUTOR DO PROJETO: JOSE MARCELO MACIELLO JUNIOR - CREA 15000725-3	
RESPONSÁVEL TÉCNICO:	
Quilombo de São João Área do Terreno: 600,00 m² Área Construída: 221,04 m² O N.º (número de projeto) foi considerado com valor de corte Igual a 48,00 para uso neste projeto.	
OBRA: FORUM ELEITORAL DE RN/2012	
ENDEREÇO: RUA PROLETOA, S/N.	
LOCAL: PAVILÃO	
CONTÉUDO: FACHADA FRONTAL E LATERAL ESQUERDA	
DATA: JUNHO/2012	
ARQUITETURA	
3/4	

